



**Aankondiging van de  
Brouse Classic's Regatta  
georganiseerd door wv Brouwershaven  
van 5 tot en met 7 juli 2024 op de Grevelingen - Versie 1 (januari 2024)**

---

[DP] geeft een regel aan waar een straf naar overtuiging en oordeel van de jury wordt opgelegd.

[NP] de aanduiding [NP] in een regel betekent dat een boot niet tegen een andere boot mag protesteren voor het overtreden van die regel. Dit wijzigt RvW 60.1(a).

[SP] geeft een regel aan waar het wedstrijdcomité zonder verhoor een standaard straf mag opleggen.

## **1 DE REGELS**

- 1.1 De wedstrijdserie is onderworpen aan de Regels zoals gedefinieerd in de *Regels voor Wedstrijdzeilen (RvW) 2021 – 2024*.
- 1.2 Reserve.
- 1.3 De volgende Regels worden als volgt gewijzigd: 44.1, (zie 11.1) De wijzigingen zullen volledig in de wedstrijd bepalingen worden vermeld. De Wedstrijdbepalingen kunnen ook andere wedstrijdregels wijzigen.
- 1.4 In geval van strijdigheid tussen talen zal de Engelse tekst voorrang hebben.

## **2 WEDSTRIJDBEPALINGEN**

- 2.1 De wedstrijd bepalingen zijn uiterlijk beschikbaar vanaf donderdag 27 juni 2024.
- 2.2 **Deelnemers dienen de wedstrijd bepalingen en banenkaarten zelf uit te printen en mee te nemen. Deze worden niet los verstrekt tijdens het evenement.** Zie: [wvbrouwershaven.nl/regatta](http://wvbrouwershaven.nl/regatta)  
De te zeilen banen zullen worden gepubliceerd in een bijlage bij de Wedstrijdbepalingen.  
De te zeilen banen bestaan uit een start, een serie boeien op de Grevelingen en de wijze waarop deze boeien gerond moeten worden en een finish.

## **3 COMMUNICATIE**

- 3.1 Het online officiële mededelingen bord staat op [wvbrouwershaven.nl/regatta](http://wvbrouwershaven.nl/regatta).
- 3.2 [DP] Alle boten moeten een VHF radio aan boord hebben, die op kanaal 88 kan communiceren.
- 3.3 [DP] Op het water zal het wedstrijdcomité als service mededelingen kunnen doen via VHF radio. Het kanaal zal worden vermeld in de wedstrijd bepalingen.
- 3.4 [DP] Behalve in noodsituaties mag een boot geen spraak of data uitzenden noch spraak of data ontvangen die niet beschikbaar zijn voor alle boten.



## 4 DEELNAMERECHT EN INSCHRIJVING

4.1 De wedstrijd is uitgeschreven voor alle boten van die voldoen aan de volgende criteria:

1. Scherpe jachten van hout of metaal die gebouwd zijn voor 1965.
2. Scherpe jachten van hout of metaal die gebouwd zijn na 1965, naar een ontwerp van voor 1965.
3. Scherpe jachten van hout, polyester of metaal die gebouwd en ontworpen zijn na 1965, waarbij het ontwerp alle kenmerken heeft van een jacht uit de periode voor 1965.
4. Scherpe jachten van polyester, die gebouwd zijn naar een mal van voor 1973 of een replica van een dergelijk jacht.
5. Gaffelgetuigde schepen die voldoen aan de criteria zoals gesteld door de Old Gaffers Association.

Het staat de organisatie vrij om, naar eigen inzicht, deelnemers toe te laten of te weigeren voor dit evenement. Meerrompschepen en platbodemjachten zijn van deelname uitgesloten.

4.2 Iedere boot krijgt een handicap op basis van de regels van de Vereniging Klassieke Scherpe Jachten (VKSJ), dan wel de Old Gaffers Association (OGA). De berekening van de handicap is op basis van de gegevens zoals op het inschrijfformulier aangegeven.

4.3 Klassen zijn als volgt gedefinieerd:

Classics 1.	Scherpe klassiekers	Snel
Classics 2.	Scherpe klassiekers	Sneller
Classics 3.	Scherpe klassiekers	Snelst
Old Gaffers.	Gaffelgetuigde boten	

4.4 

1. Deelnemegerechtigde boten kunnen online inschrijven en betalen op [wvbrouwershaven.nl/regatta](http://wvbrouwershaven.nl/regatta)
2. Inschrijving is pas volledig na ontvangst van het inschrijfgeld.
3. De sluitingsdatum voor inschrijving is woensdag 28 juni 2024 23:59 uur.

4.5 Om als deelnemer in een evenement te worden aangemerkt, moet een boot aan alle inschrijvingsvoorwaarden voldoen en alle betalingen voldaan hebben.

4.6 Na de sluitingsdatum worden inschrijvingen alleen in uitzonderlijke situaties geaccepteerd. Dit is ter beoordeling door de organisatie.

## 5 INSCHRIJFGELD

5.1 Het inschrijfgeld bedraagt € 140,- per boot.

Dat is inclusief:

- deelname aan de wedstrijden,
- ligplaats in de haven van Brouwershaven gedurende het evenement,
- ontbijt voor hele bemanning op vrijdag, zaterdag en zondag

Voor leden van WV Brouwershaven (met een ligplaats in Brouwershaven) bedraagt het inschrijfgeld € 125,00 per boot.



- 5.2** Andere te betalen bedragen:  
Deelname aan diner/festiviteiten op vrijdagavond  
Deelname aan festiviteiten/diner op zaterdagavond  
Liggeld in Brouwershaven in de week voor en na het evenement

Details over deelname aan en kosten/betalingen van bovenstaande activiteiten/faciliteiten worden later gepubliceerd in de Wedstrijdbepalingen en het Programma BCR2024.

- 5.3** In het geval dat de wedstrijden om wat voor reden dan ook geen doorgang kunnen vinden of afgebroken moeten worden en er geen herstart plaatsvindt, of het programma wordt gewijzigd, zal er geen restitutie plaatsvinden van het inschrijfgeld.

## **6 Reserve**

## **7 RECLAME**

Er mag van boten vereist worden dat ze reclame voeren die is gekozen en verstrekt wordt door de organisatie van de Brouse Classic's Regatta.

## **8 Reserve**

## **9 AANKOMST, REGISTRATIE EN PROGRAMMA VAN WEDSTRIJDEN**

- 9.1** Deelnemende schepen melden zich bij aankomst in Jachthaven Brouwershaven bij de Havenmeester op het Havenkantoor bij de ingang van de haven. Marifoonkanaal 31, of telefoonnummer: 0111 – 69.13.30. De Havenmeester zal een ligplaats toewijzen.
- 9.2** Registratie: Schippers melden zich op Donderdag 4 juli 2024 tussen 19:30 – 21:30 uur bij het wedstrijdsecretariaat voor ontvangst startnummer, klassenvlag, etc.
- 9.3** Data van de wedstrijden:

Dag	Datum	Palaver	Eerste waarschuwingssein	aantal wedstrijden
Vrijdag	5 juli 2024	9:00 uur	10:55 uur	2
Zaterdag	6 juli 2024	9:00 uur	10:55 uur	2
Zondag	7 juli 2024	9:00 uur	10:55 uur	1

Op de laatste wedstrijd dag wordt er na 13:00 uur niet meer gestart.

## **10 Controle op uitrusting**

### **10.1 Reserve**

### **10.2 Reserve**

- 10.3** Boten kunnen te allen tijde gecontroleerd worden..

- 10.4** Op aangeven van de wedstrijdleiding kan een afgevaardigde van de wedstrijdleiding op 1 of meerdere boten een nameting doen ter controle van de verstrekte gegevens. Dit kan aanleiding zijn om de handicap aan te passen en eventueel uitslagen tijdens het evenement te corrigeren.

### **11. Reserve**



## **12 LOCATIE**

- 12.1** Het wedstrijdsecretariaat is gevestigd op het volgende adres:  
Clubhuis 't Roefje, Haven Noordzijde 38 Brouwershaven, 1<sup>e</sup> verdieping (hoek Stadshaven en Nieuwe haven).
- 12.2 Aankondiging (NoR) Addendum A.** Toont de plattegrond van de evenement locatie. (Zie ook website).
- 12.3 Aankondiging (NoR) Addendum B.** Het wedstrijdgebied is het westelijk deel van de Grevelingen. (Zie ook website).

## **13 BANEN**

- 13.1** Deelnemers dienen de banenkaarten zelf uit te printen en mee te nemen. Deze worden niet los verstrekt tijdens het evenement. Banen worden later bekend gemaakt op de website.

## **14 STRAF SYSTEEM**

- 14.1** Voor de alle klasse(n) is RvW 44.1 gewijzigd zodat de Twee-Ronden straf is vervangen door de Eén-Ronde straf.

## **15 SCOREN**

- 15.1** De wedstrijden worden gevaren volgens het gebruikelijke Lage Punt Systeem (RvW appendix A). De einduitslag wordt bepaald door het totaal van de behaalde scores per wedstrijd.
- 15.2** Minimaal 2 wedstrijden moeten zijn voltooid voor een geldig evenement. Er zijn geen aftrekwedstrijden.

## **16 VAARTUIGEN VAN ONDERSTEUNENDE PERSONEN**

- 16.1** [DP] Hulp schepen zijn herkenbaar aan het voeren van een Brouse Classic's Regatta vlag.

## **17 Reserve**

## **18 LIGPLAATSEN**

- 18.1** Boten krijgen bij aankomst in Jachthaven Brouwershaven een ligplaats toegewezen door een havenmeester.

## **19 Reserve**

## **20 Reserve**

## **21 DATA PROTECTIE**

- 21.1** Door aan dit evenement deel te nemen, verlenen deelnemers de organiserende autoriteit en de sponsors automatisch het recht om, zonder vergoeding, eeuwigdurend en naar hun eigen goeddunken, elke fotografische, audio en video opname en andere reproducties van hen te maken, te gebruiken en te tonen, die op het water of op de evenement locatie zijn gemaakt vanaf de tijd van aankomst op de locatie tot de tijd van hun definitieve vertrek.



## 22 RISICOVERKLARING

- 22.1** RvW 3 vermeldt: De verantwoordelijkheid voor het besluit van een boot om deel te nemen aan een wedstrijd of door te gaan met **wedstrijdzeilen** is voor hemzelf alleen. Door deel te nemen aan dit evenement bevestigt en is een deelnemer ermee eens dat zeilen een gevaarlijke activiteit is met daaraan verbonden risico's. Deze risico's omvatten sterke wind en ruwe zee, plotselinge veranderingen in het weer, falen van apparatuur, fouten in het handelen van de boot, slecht zeemanschap van andere boten, verlies van evenwicht op een instabiel oppervlak en vermoeidheid waardoor een toegenomen risico op verwondingen bestaat. Inherent aan de zeilsport is het risico op permanente, catastrofale verwonding of dood door verdrinking, onderkoeling of andere oorzaken.
- 22.2** De organiserende autoriteit accepteert geen enkele aansprakelijkheid voor materiële schade of persoonlijk letsel of dood veroorzaakt in samenhang met of voor, gedurende het evenement of na de wedstrijdserie.

## 23 VERZEKERING

- 23.1** Elke deelnemende boot moet verzekerd zijn voor wettelijke aansprakelijkheid met een minimum bedrag van Euro 2.500.000 per incident of het equivalent daarvan.

## 24 PRIJZEN

Voor alle deelnemende klassen zullen prijzen uitgereikt worden voor het eindklassement.

## 25 OVERIGE INFORMATIE

- 25.1** Voor overige informatie kan contact op worden genomen via e-mailadres: **[evenementen@wvbrouwershaven.nl](mailto:evenementen@wvbrouwershaven.nl)**



12.2 NoR Addendum A. Plattegrond van de evenement locatie.







12.3 NoR Addendum B. Het wedstrijdgebied is het westelijk deel van de Grevelingen.

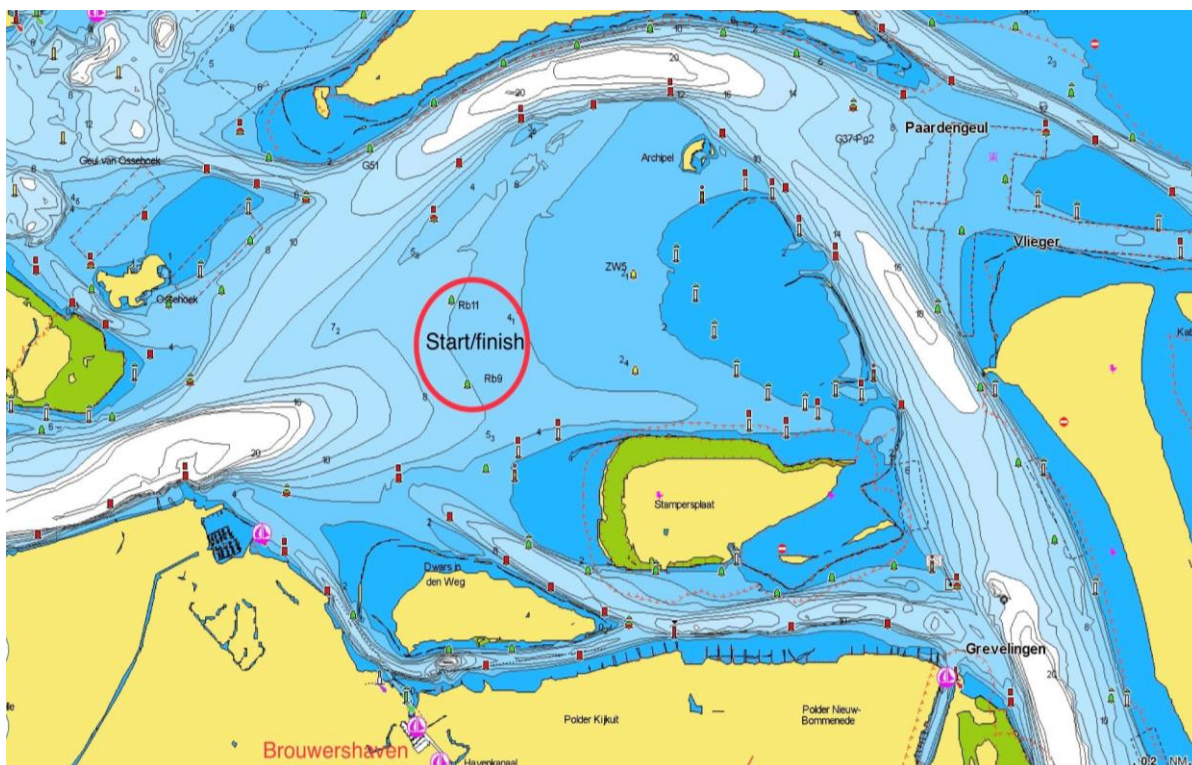

== =